

Estrategias de promoción de la salud en el entorno local

14 de enero

Jara Cubillo Llanés
Área de Promoción de la Salud y Equidad.
Ministerio de Sanidad

DE QUÉ DEPENDE LA SALUD



Life expectancy at birth Both sexes, 2016

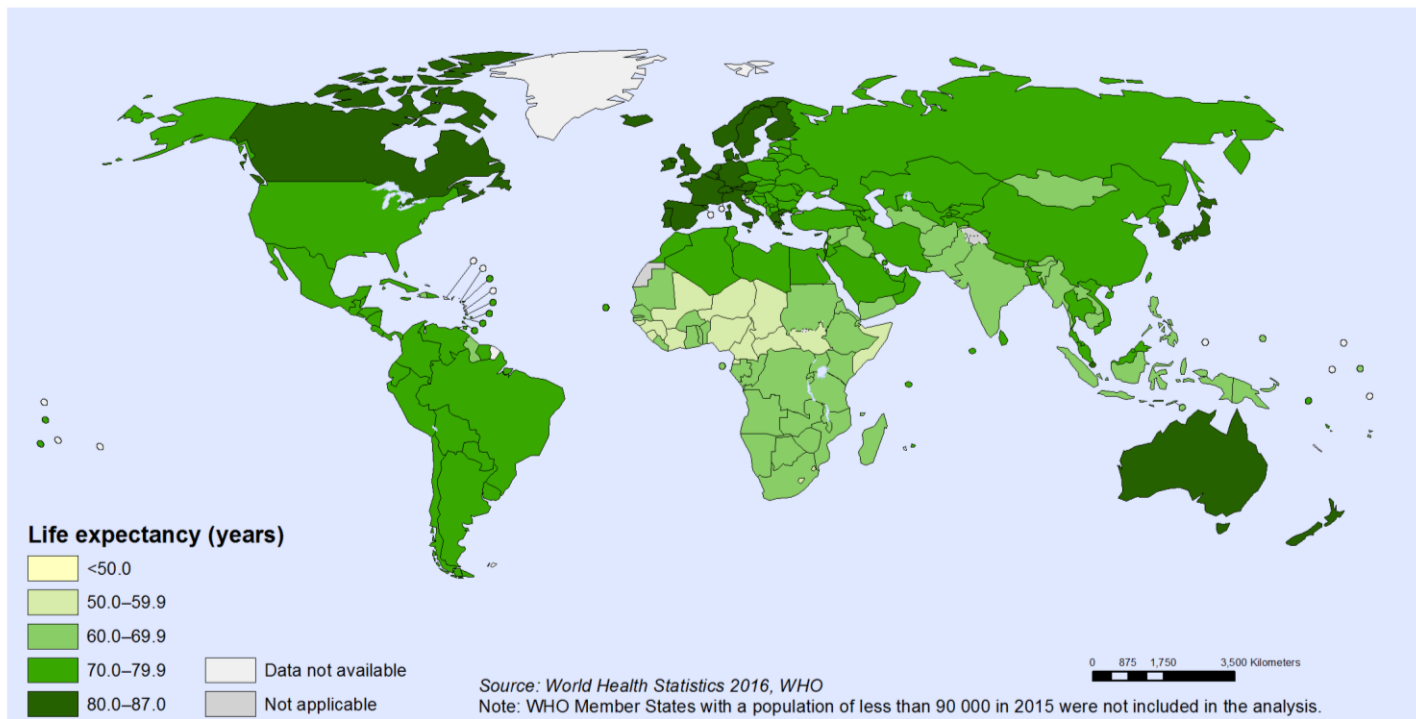

The boundaries and names shown and the designations used on this map do not imply the expression of any opinion whatsoever on the part of the World Health Organization concerning the legal status of any country, territory, city or area or of its authorities, or concerning the delimitation of its frontiers or boundaries. Dotted and dashed lines on maps represent approximate border lines for which there may not yet be full agreement.

Data Source: World Health Organization
Map Production: Information Evidence and Research (IER)
World Health Organization



World Health Organization
© WHO 2018. All rights reserved.

Fuentes: OMS, Global Health Observatory Data. En:

http://gamapserver.who.int/mapLibrary/Files/Maps/Global_LifeExpectancy_bothsexes_2016.png



DESIGUALDADES SOCIALES EN SALUD

Son diferencias de salud **injustas y evitables** que se dan, de forma **sistemática**, entre los grupos socioeconómicos de una población, y que tienen un origen social:

- Sistemáticas**: no aleatorias, patrón que se repite
- Injustas**: generadas y mantenidas por “condiciones sociales injustas”
- Evitables**: políticas que aborden determinantes sociales

EQUIDAD EN SALUD

Alcanzar el **máximo potencial de salud** independientemente de la posición social u otras circunstancias determinadas por factores sociales

Equality



Equity



© 2017 Robert Wood Johnson Foundation. May be reproduced with attribution.

La equidad en salud significa que **las necesidades de las personas guían la distribución de las oportunidades para el bienestar**

CARTA DE OTTAWA PARA LA PROMOCIÓN DE LA SALUD



UNA ESTRATEGIA EN TRES EJES



ESTRATEGIA
PROMOCIÓN DE LA SALUD
Y PREVENCIÓN EN EL SNS

Fomentar la **salud y el bienestar** de la población promoviendo **entornos** y **estilos de vida saludables**



Estrategia de promoción de la salud y prevención en el SNS

En el marco del abordaje de la cronicidad en el SNS

Estrategia aprobada por el Consejo Interterritorial del Sistema Nacional de Salud el 18 de diciembre de 2013

INFORMES, ESTUDIOS E INVESTIGACIONES
MINISTERIO DE SANIDAD, POLÍTICAS SOCIALES E IGUALDAD

3 entornos

factores **6**

2 poblaciones prioritizadas

< 15 años **> 50 años**



ENTORNO LOCAL

Desde un marco de determinantes sociales de la salud y equidad es indispensable trabajar con un enfoque de entornos saludables en el que el ámbito local cobra especial importancia.



ENTORNOS LOCALES SALUDABLES

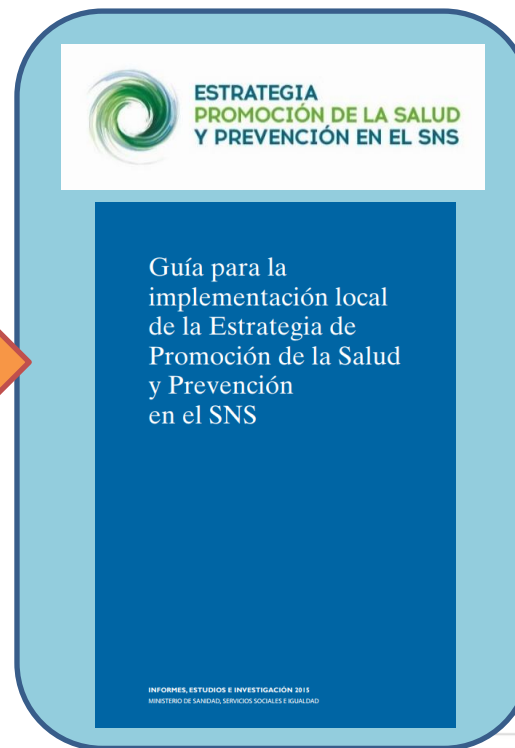

FEMP: Federación Española de Municipios y Provincias
MS: Ministerio de Sanidad

RED ESPAÑOLA DE CIUDADES SALUDABLES



INICIO RECS ▾ ENTIDADES LOCALES ADHERIDAS ▾ NORMATIVA ▾ PUBLICACIONES Y DOCUMENTACIÓN CONTACTO

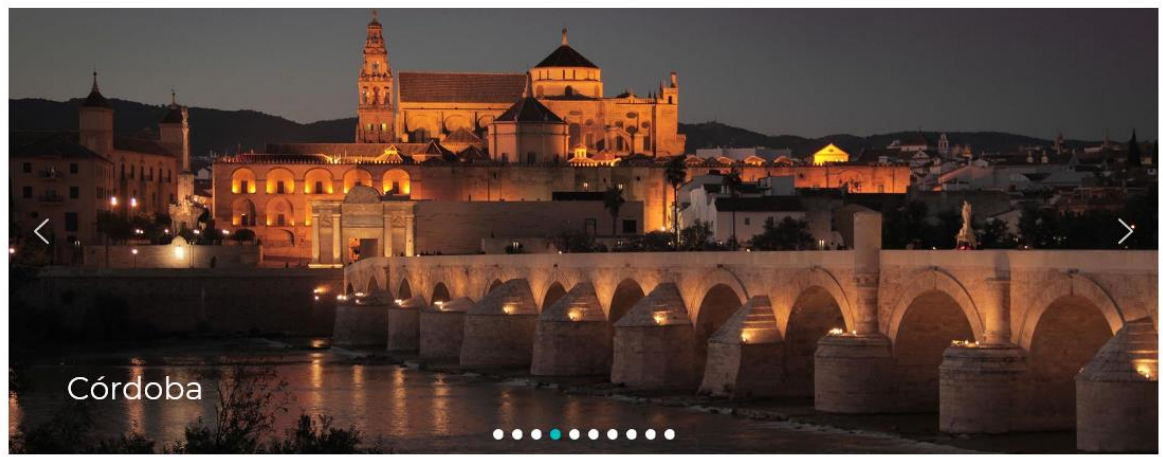

Córdoba



NOTICIAS



Fase VII de la Red Europea de Ciudades Saludables de la OMS (2019-2024)



GOBIERNO DE ESPAÑA

MINISTERIO DE SANIDAD

CONVENIO FEMP-MINISTERIO DE SANIDAD

En el marco del Convenio se realiza una Convocatoria de Ayudas a Entidades Locales

Convocatoria '21

CONVOCATORIA DE AYUDAS A LAS ENTIDADES LOCALES 2021

(Pulsa en cada punto para ver la información)



En el año 2021, en el marco del Convenio entre el Ministerio de Sanidad y la Federación Española de Municipios y Provincias, se podrán conceder ayudas a las Entidades Locales para el desarrollo de actuaciones en materia de salud, así como para la implementación local de la Estrategia de Promoción de la Salud y Prevención en el Sistema Nacional de Salud.

AYUDAS

- Favorecer el envejecimiento activo y saludable.
- Promoción de la actividad física y/o la alimentación saludable y sostenible.
- Iniciativas que contribuyan al bienestar emocional.
- Planificación urbana sostenible y saludable.
- Participación comunitaria.
- Promover acciones dirigidas a conseguir un desarrollo sostenible y saludable a nivel local, y relacionadas específicamente con:
 - a. reparto del espacio público a favor de quienes caminan y van en bicicleta,
 - b. la alimentación de proximidad.
- Diseño y dinamización de rutas saludables .
- Intervenciones que refuercen el trabajo intersectorial para la prevención del consumo de alcohol
- Intervenciones de promoción de la salud y prevención con la población gitana
- Fomento de los espacios sin humo.
- Intervenciones dirigidas al desarrollo y/o potenciación de redes comunitarias locales.
- Intervenciones dirigidas a replantear el reparto del espacio público a favor de quienes caminan y van en bicicleta.

PROMOCIÓN DE LA SALUD EN EL ENTORNO LOCAL

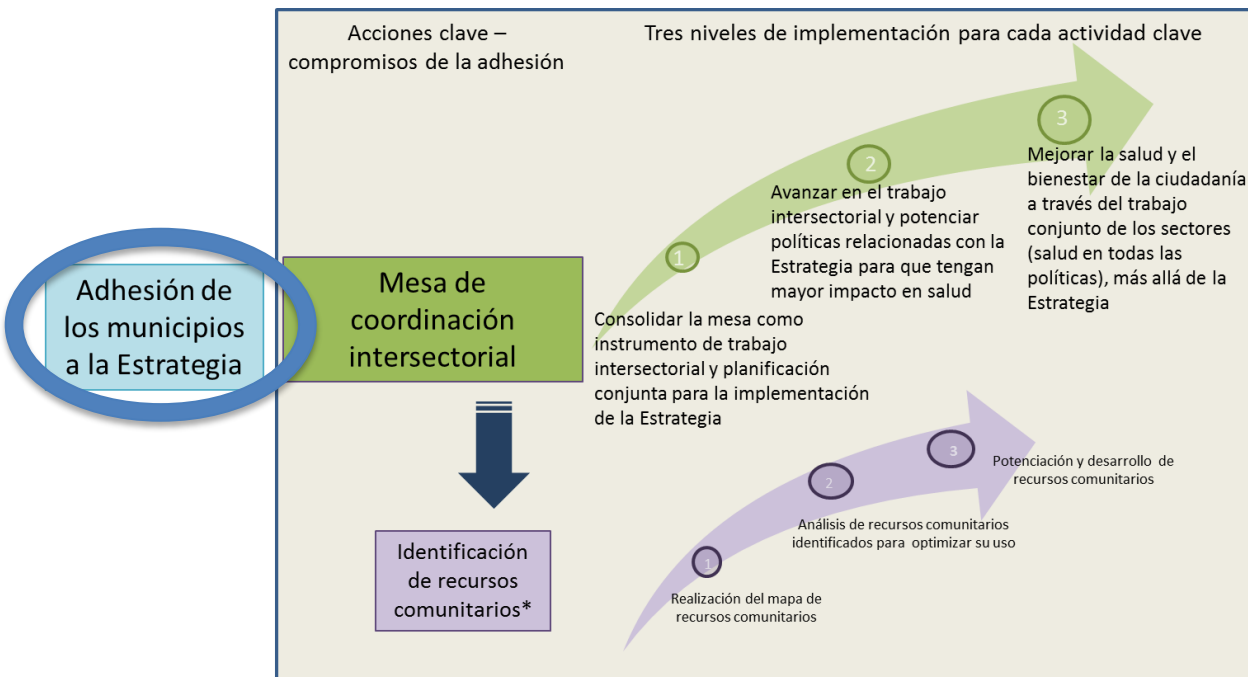

Guía para la implementación local de la Estrategia de Promoción de la Salud y Prevención en el SNS

INFORMES, ESTUDIOS E INVESTIGACIÓN 2015
MINISTERIO DE SANIDAD, SERVICIOS SOCIALES E IGUALDAD

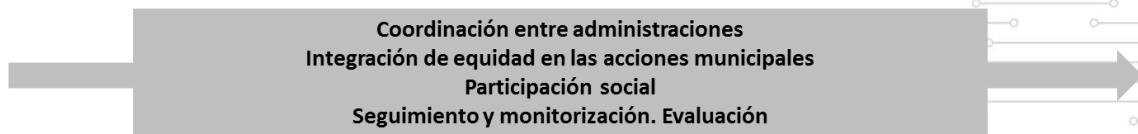

*Por su relevancia, se considera una actividad clave en sí misma, pero la mesa intersectorial, entre sus funciones, coordinará y planificará la identificación de recursos comunitarios

MUNICIPIOS ADHERIDOS



Población: 45,6%

 Adherido (243)

 En proceso (132)

PROMOCIÓN DE LA SLAUD EN EL ENTORNO LOCAL

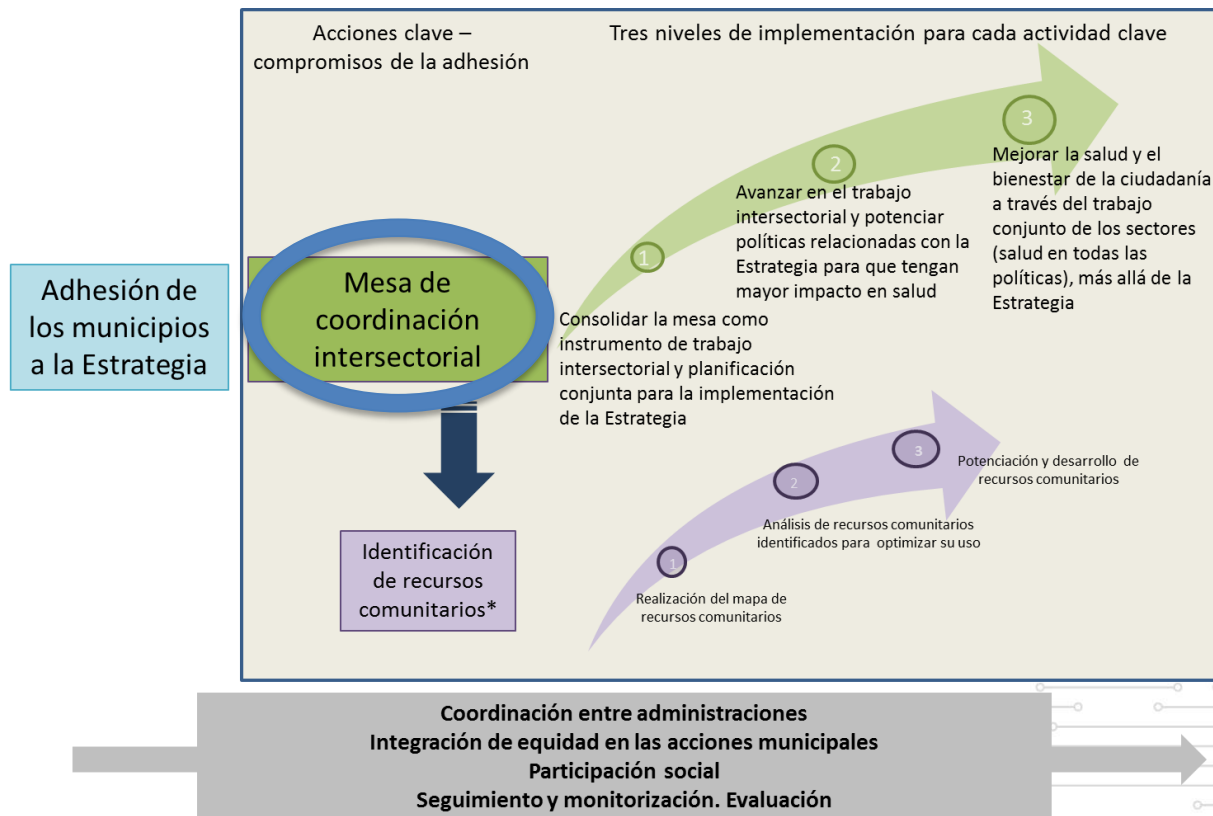

*Por su relevancia, se considera una actividad clave en sí misma, pero la mesa intersectorial, entre sus funciones, coordinará y planificará la identificación de recursos comunitarios

TRABAJO INTERSECTORIAL

Intersectorialidad : “el proceso mediante el cual los objetivos, estrategias, actividades y recursos de cada sector tienen en cuenta su implicación e impacto en los objetivos, estrategias, actividades y recursos de otros sectores” (OMS)



PROMOCIÓN DE LA SLAUD EN EL ENTORNO LOCAL

Adhesión de los municipios a la Estrategia

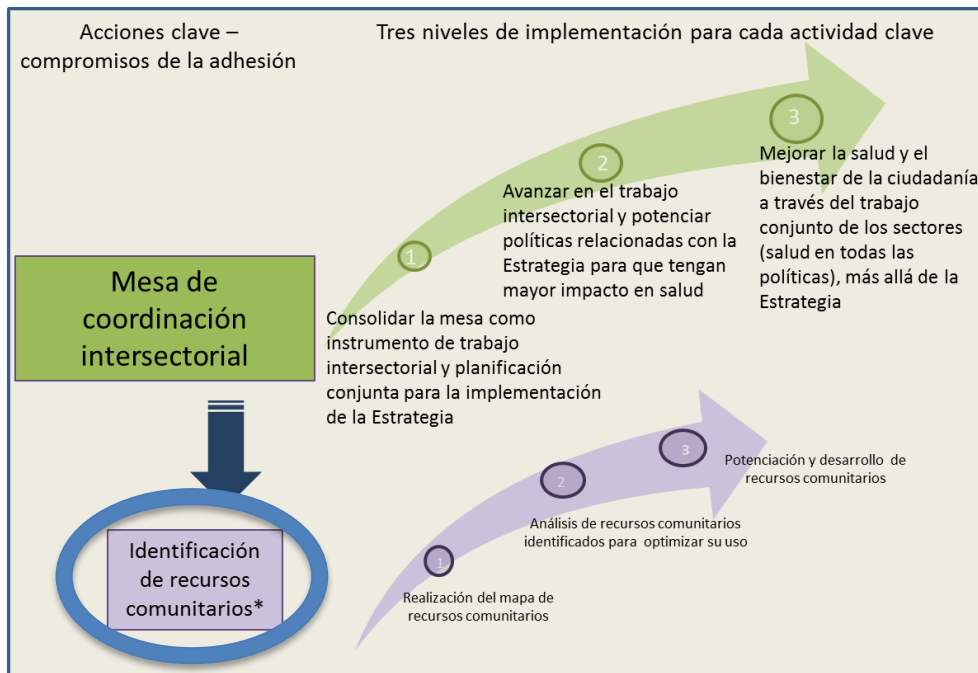

Coordinación entre administraciones
Integración de equidad en las acciones municipales
Participación social
Seguimiento y monitorización. Evaluación

*Por su relevancia, se considera una actividad clave en sí misma, pero la mesa intersectorial, entre sus funciones, coordinará y planificará la identificación de recursos comunitarios

MAPA DE RECURSOS COMUNITARIOS

<https://localizasalud.sanidad.gob.es/maparecursos/main/Menu.action>

LOCALIZA salud
MAPA DE RECURSOS PARA LA SALUD

Introduce una dirección y te mostraremos los recursos más próximos

Escriba el nombre del municipio...

Provincia

Comunidad Autónoma

Todos los factores

- Alimentación
- Actividad física
- Alcohol
- Tabaco
- Bienestar emocional
- Parentalidad positiva

Todos los grupos

- Población general
- Infancia: 0-5 años
- Infancia: 6-11 años
- Adolescentes (12-17 años)
- Jóvenes (18-29 años)
- Adultos (30-64 años)
- Mayores de 64 años
- Embarazadas
- Otros

Buscar por Actividades

Gratis

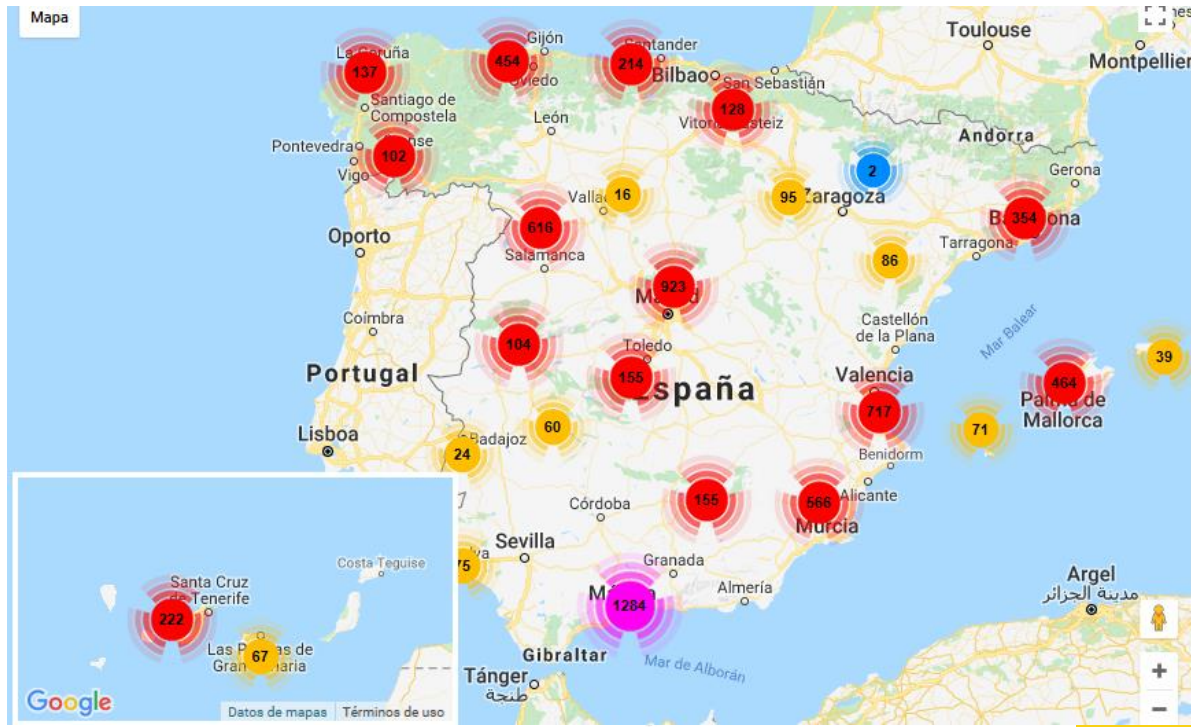

- Tipos de recursos**
- Recursos de organizaciones
 - Recursos de asociaciones
 - Recursos físicos de un área
 - Otro tipo de recursos

16.340 recursos

19.446 actividades

ACCIÓN COMUNITARIA

Es la dinamización de las relaciones sociales de cooperación entre las personas de un determinado ámbito o espacio de convivencia.

- Mejorar las condiciones de vida
- Reforzar los vínculos y la cohesión social, incluyendo a los colectivos en situación de exclusión.
- Potenciar las capacidades de acción individual y colectiva en procesos de mejora de la salud y el bienestar



ACCIÓN COMUNITARIA



Documento disponible [aquí](#)

JORNADAS



— VIII JORNADA —

SOBRE IMPLEMENTACIÓN LOCAL DE LA ESTRATEGIA DE PROMOCIÓN DE LA SALUD Y PREVENCIÓN EN EL SNS

EQUIDAD EN EL ENTORNO LOCAL

PROGRAMA

Miércoles, 27 de octubre de 2021
De 10:00 a 13:00 h.
Formato virtual



www.msbs.gob.es www.femp.es www.recs.es

Disponibles [aquí](#)



ESCOLA SALUT PÚBLICA
ESCUELA SALUD PÚBLICA

LLATZERET - MENORCA

XXXII EDICIÓN DE LA ESCUELA DE SALUD PÚBLICA DE MENORCA

En-red-ando: Gobernanza local participativa. Lo que hemos aprendido en la pandemia y queremos conservar

EVENTO ONLINE

23 SEPTIEMBRE	16:00 h - 19:00 h	24 SEPTIEMBRE	10:00 h - 13:00 h
-------------------------	----------------------	-------------------------	----------------------

Disponible [aquí](#)



GOBIERNO DE ESPAÑA

MINISTERIO DE SANIDAD

SEMINARIOS WEB

SEMINARIOS
WEB DE LA RECS **2021**



24.03.2021 # VIDEOCONFERENCIA



SEMINARIOS
WEB DE LA RECS **2021**



08.07.2021 # VIDEOCONFERENCIA



Disponibles [aquí](#)

SEMINARIOS
WEB DE LA RECS **2021**



30.09.2021 # VIDEOCONFERENCIA



SEMINARIOS
WEB DE LA RECS **2021**



20.04.2021 # VIDEOCONFERENCIA



SEMINARIOS
WEB DE LA RECS **2021**



10.03.2021 # VIDEOCONFERENCIA



GOBIERNO DE ESPAÑA

MINISTERIO DE SANIDAD

FORMACIÓN



PRESENTACIÓN

CONTENIDOS ACADÉMICOS.
MÓDULOS FORMATIVOS

MANUALES DEL CURSO

DOCUMENTACIÓN
ADICIONAL Y ENLACES DE
INTERÉS

EVALUACIÓN Y ENCUESTA
DE SATISFACCIÓN

DIPLOMA

Documentación estadística
CCAA

Área personal

Inicio del sitio

Calendario

Archivos privados

Área personal

Mis cursos

PCEPS_SaludLocal_20-21_06ED

CONTENIDOS ACADÉMICOS. MÓDULOS FORMATIVOS

PRESENTACIÓN



VI EDICIÓN

Fecha de inicio: 14 de junio de 2021

Fecha de fin: 30 de noviembre de 2021

GUÍAS

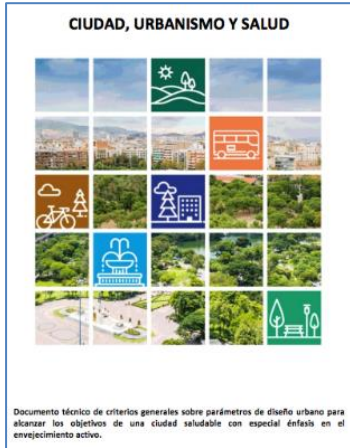

Documento técnico de criterios generales sobre parámetros de diseño urbano para alcanzar los objetivos de una ciudad saludable con especial énfasis en el envejecimiento activo.

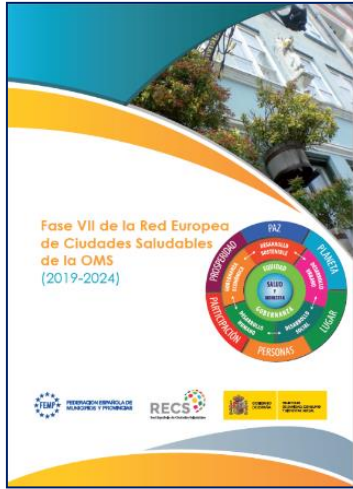

Disponibles [aquí](#)

MARCO DE EVALUACIÓN PARA PROGRAMAS DE PROMOCIÓN DE LA SALUD EN EL ENTORNO LOCAL

Realizado en el marco de un Proyecto financiado por el Programa de Apoyo a Reformas Estructurales de la Unión Europea (2019-2021)

Desarrollo borrador
Marco de Evaluación



Talleres de presentación del borrador y
trabajo en común para enriquecerlo



Versión final Marco de
Evaluación





¡Gracias!

promocionalud@mscbs.es

